

1 - Questionnaire de l’OMS déterminant si la femme n’est raisonnablement pas enceinte

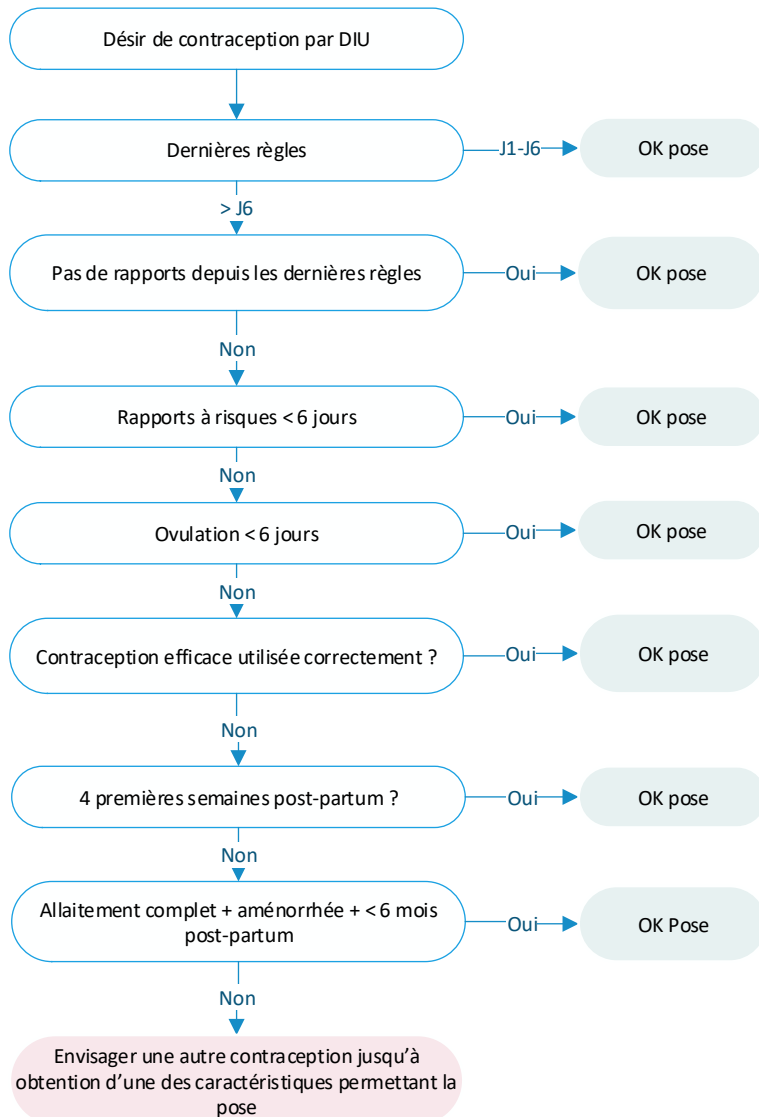

2 - Si la femme n’est raisonnablement pas enceinte

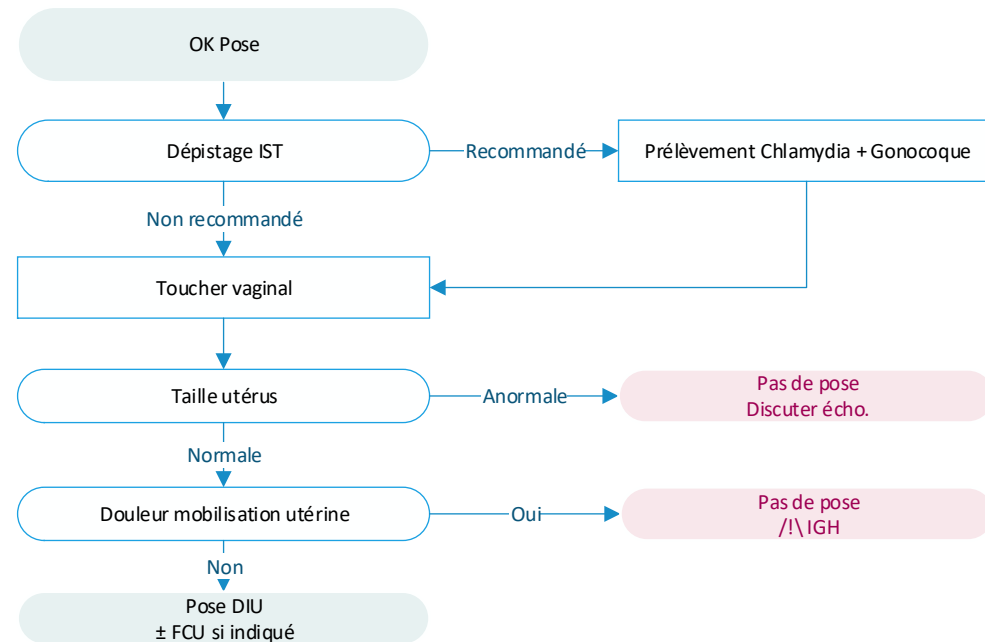

Notes

DIU : Dispositif intra-utérin – **J1** : Premier jour d’un cycle normal – **J6** : 6e jour d’un cycle normal – **IST** : Infections sexuellement transmissibles – **Echo** : Echographie pelvienne – **IGH** : Infection génitale haute – **FCU** : Frottis cervico-utérin.

Ovulation < 6 jours : S’il est possible d’estimer le jour le plus précoce de l’ovulation (cycles naturels). Pose possible jusqu’au 5e jour après ovulation.

Prélèvement Chlamydia + Gonocoque : Dépistage recommandé si non réalisé annuellement chez une femme de moins de 25 ans ou non réalisé si changement récent de partenaire. Avant ou le jour de la pose. Ne pas attendre les résultats pour la pose. Traitement DIU en place si reviennent positifs.

Bilans non recommandés si asymptomatique : Echographie pelvienne avant ou après pose DIU, prélèvement vaginal standard ou à la recherche de vaginose bactérienne.